Vital Cuisine
Naturbelassene Gewürze
Dieter Geuter • Dorf 55 • CH-9428 Walzenhausen
☏ 071 888 71 12 • 🖷 071 888 09 53 • 🖂 vital-cuisine@geuter.ch
🌍 www.vital-cuisine.ch

Vanillepudding mit Erdbeeren

Zutaten für 5 Personen

5	dl	Milch (oder vegane Alternative)	
45	g	Zucker (oder anderes Süssungsmittel)	
1	Beutel	**Vanillepudding**	zusammen in Pfanne geben unter stetem Rühren aufkochen und 2-3 Minuten köcheln lassen, in Förmchen füllen und kaltstellen.
		Erdbeeren	rüsten und klein schneiden, mixen
		Erdbeer-Zucker	damit nach Geschmack süssen

Die Puddings auf Teller stürzen, mit der Erdbeersauce und Erdbeerstücken garnieren.

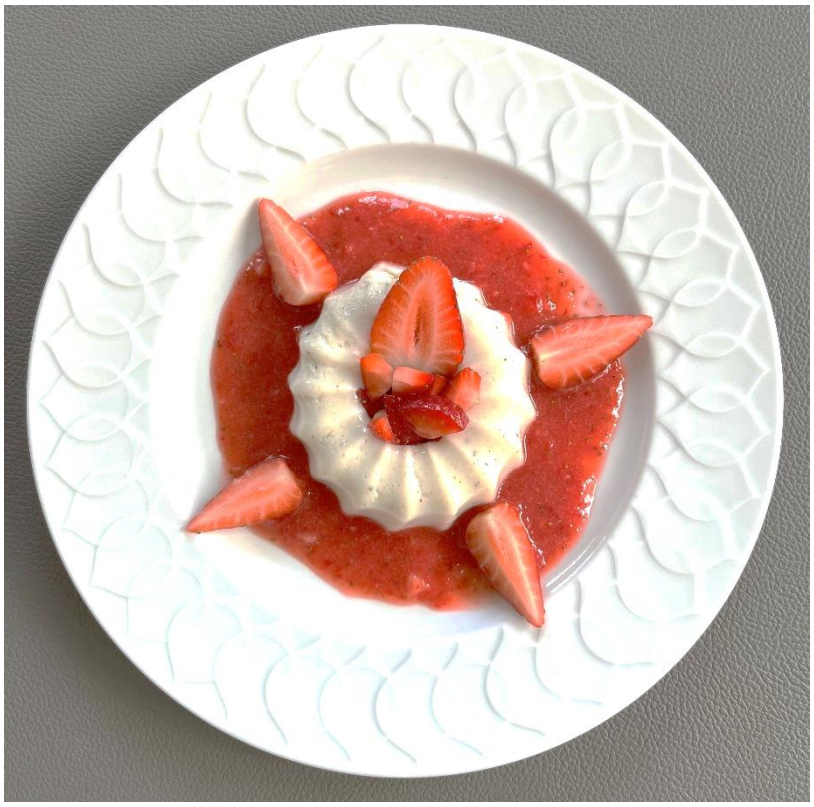

Die verwendeten Vital-Cuisine-Zutaten:

Vanillepudding
Erdbeer-Zucker